

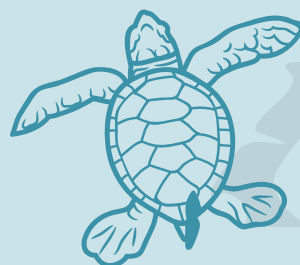

LLAMA AL 112 E INFORMA DE LA SITUACIÓN. SI ESTÁS EN UNA EMBARCACIÓN, SÚBELA A BORDO SIEMPRE QUE SEA POSIBLE Y SIGUE LAS INSTRUCCIONES QUE TE DEN



NO VOLTEES A LA TORTUGA Y LA PONGAS HACIA ARRIBA PORQUE PUEDE PERJUDICAR A LOS ÓRGANOS INTERNOS DEL ANIMAL



NO TOQUES NADA: CABO, ANZUELO, HILOS, PLÁSTICOS O REDES QUE APRIETEN CUALQUIER MIEMBRO DE LA TORTUGA, PUEDE SER DAÑINO PARA ELLA



NO LA DEVUELVAS AL MAR DE INMEDIATO. PUEDE QUE HAYA TRAGADO PLÁSTICOS, ANZUELOS, O TENGA ALGUNA ENFERMEDAD COMO NEUMONÍA.



PROTÉGELA PONIÉNDOLA A LA SOMBRA Y TAPÁNDOLO CON UNA TOALLA MOJADA SOBRE EL CUERPO, EXCEPTO LA CABEZA Y LA CLOACA

El Centro de Rescate de Palma Aquarium se hará cargo de la tortuga marina donde quiera que se encuentre en las islas baleares y después de un buen chequeo, supervisión y si es necesaria, rehabilitación, **la tortuga volverá al mar.**